ClickUfficio srl
Via di San Saba, 12
00153 Roma
Telephone: 800.206.999
E-mail: info@clickufficio.it

Av1000 powerline ax1500 wi-fi 6	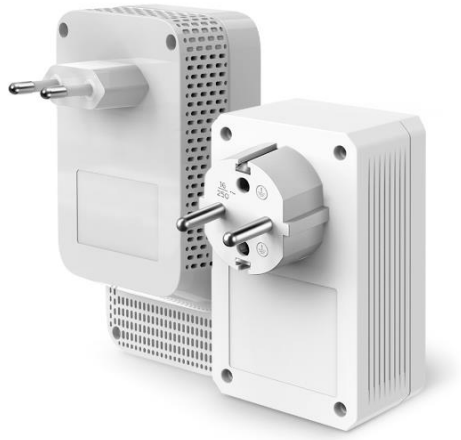
Codice	CK330301
EAN	4895252506204
Marca	TP-LINK
Part number	TL-WPA7817KIT
Storage unit	
Unità di vendita	Cadauno
Confezione	1
Imballaggio	1
Peso (kg)	0.676
Volume (cm³)	4370

TL-WPA7817 KIT

Kit Powerline AV1000 + Wi-Fi AC1200, presa elettrica passante
Homeplug AV2 - Trasmissione dati powerline su cavo elettrico fino a 300m con velocità fino a 1000Mbps.
Wi-Fi Dual Band AC1200 - Velocità di connessione wireless fino a 867Mbps in 5GHz e 300Mbps in 2.4GHz, ideale per attività come streaming video, gaming online e smartworking.
Wi-Fi Auto-Sync - Sincronizza rapidamente le impostazioni della rete wireless premendo un semplice pulsante.
Porta Gigabit Ethernet - Connessioni cablate stabili e veloci per dispositivi come PC, Smart TV, console di gioco.
Plug, Pair and Play - Installazione intuitiva in pochi e semplici passaggi.

SPECIFICHE

Colore	Bianco
Velocità	1000 mbit/s
Marca	TP-LINK
Numero porte LAN	1

CARATTERISTICHE FISICHE	
Altezza	12,41 cm
Larghezza	6,95 cm
Profondità	3,5 cm
Peso	0 gr
Colore Chassis	Bianco
Led	Power, Powerline, Ethernet, Wi-Fi
CONNETTIVITÀ	
N° porte LAN	1
Velocità LAN	1000 Mbit/s
Connettori porte LAN	RJ-45
Security	No
Numero Adattatori inclusi	0
Conformità LAN	N/A
Porte USB	No
CONFEZIONE	
Contenuto Confezione	AV1000 Powerline Wi-Fi Kit: TL-WPA7617 & TL-PA7017P Ethernet Cable × 2 Quick Installation Guide
CONFORMITÀ	
Conformità	CE, RoHS
WIRELESS	
Estensioni wireless	Si